SURAT PERNYATAAN
PEMUTUSAN PASOKAN TBS AKIBAT PELANGGARAN NDPE

Bumitama secara tegas berkomitmen untuk "Tidak Melakukan Deforestasi, Tidak Melakukan Penanaman di Lahan Gambut, dan Tidak Melakukan Eksploitasi" (NDPE), termasuk tentang rantai pasokan TBS yang bertanggung jawab, yang dinyatakan dalam Kebijakan Keberlanjutan Bumitama. Kebijakan ini berlaku untuk semua anak perusahaan Bumitama, asosiasi, kontraktor dan pemasok, pekebun plasma dan termasuk pekebun swadaya eksternal, pedagang minyak kelapa sawit, dan pemilik perusahaan perkebunan kelapa sawit. Dalam kebijakan tersebut dijelaskan bahwa Bumitama tidak akan menerima TBS yang berasal dari:

1. Pemasok yang tidak mematuhi kebijakan NDPE
2. Perkebunan yang illegal
3. Lahan di atas tahun 2022 yang dibuka dengan cara bakar

Kebijakan tersebut telah disosialisasikan kepada para pemasok dan pemilik kebun sebelum bersepakat untuk memasok TBS kepada Bumitama, dipantau kepatuhannya setiap tiga bulan oleh tim internal Bumitama, atau kapan saja berdasarkan keluhan dari pihak ketiga.

Pada tanggal 20 – 06 - 2023 telah diverifikasi bahwa areal berikut:

1. Nama Pemilik : Akiang Koordinat X : 110.575 Kordinat Y : -1.4925 Peta : (terlampir)	2. Nama Pemilik : Akiang Koordinat X : 110.575 Kordinat Y : -1.479 Peta : (terlampir)
3. Nama Pemilik : Akiang Koordinat X : 110.632 Kordinat Y : -1.488 Peta : (terlampir)	4. Nama Pemilik : Akiang Koordinat X : 110.571 Kordinat Y : -1.469 Peta : (terlampir)

dikembangkan dengan cara yang melanggar Kebijakan Keberlanjutan Bumitama. Sebagai konsekuensi, Bumitama menyatakan kepada pemilik lahan, bahwa TBS yang berasal dari areal tersebut di atas tidak akan diterima oleh Bumitama.

Demikian pernyataan ini dibuat untuk dapat dipedomani dan dipatuhi bersama.

Ketapang, 31 Oktober 2023

Daud Samsudi
Regional Head Bumitama Region Nanga Tayap

SURAT PERNYATAAN

PEMUTUSAN PASOKAN TBS AKIBAT PELANGGARAN NDPE

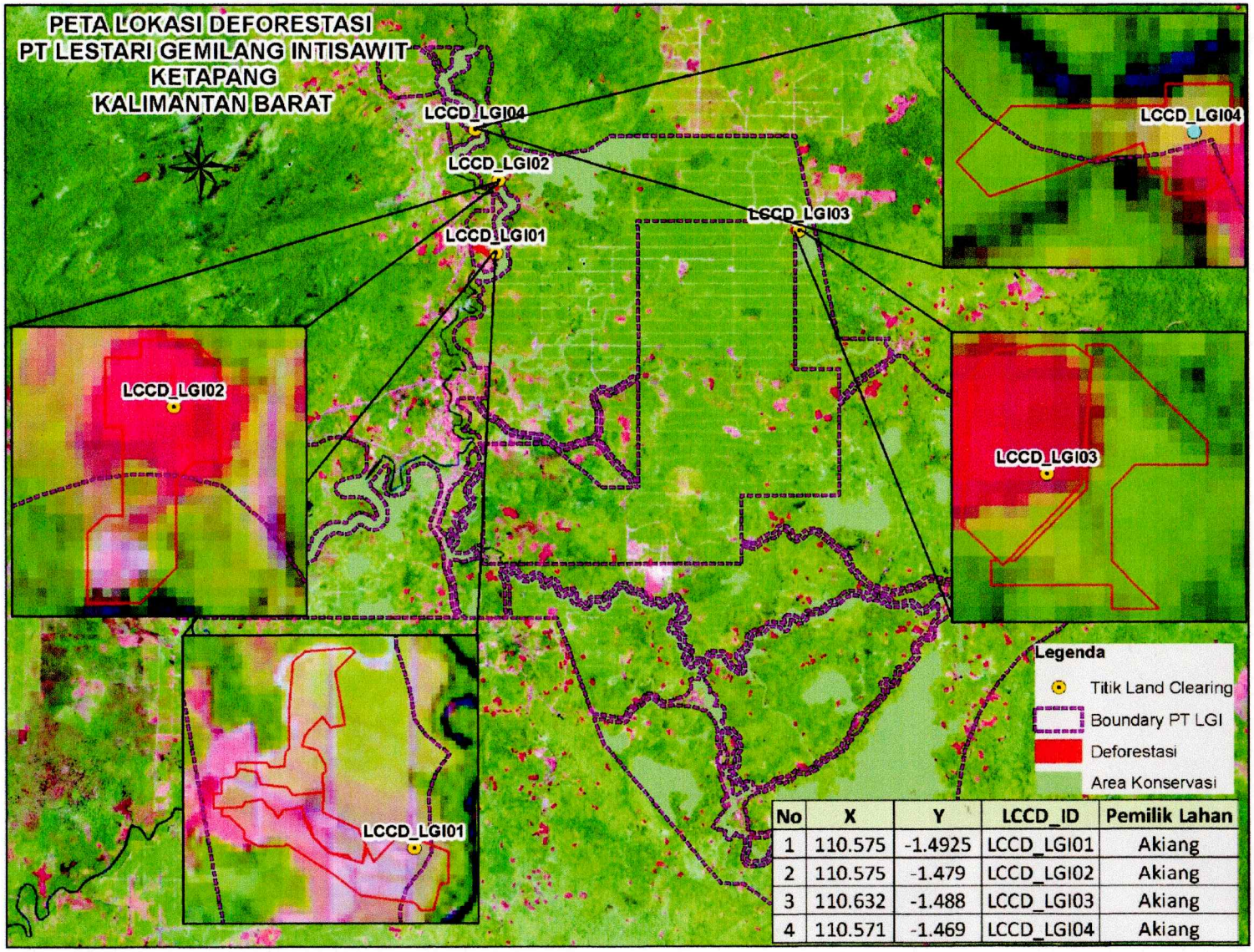

No	X	Y	LCCD_ID	Pemilik Lahan
1	110.575	-1.4925	LCCD_LGI01	Akiang
2	110.575	-1.479	LCCD_LGI02	Akiang
3	110.632	-1.488	LCCD_LGI03	Akiang
4	110.571	-1.469	LCCD_LGI04	Akiang